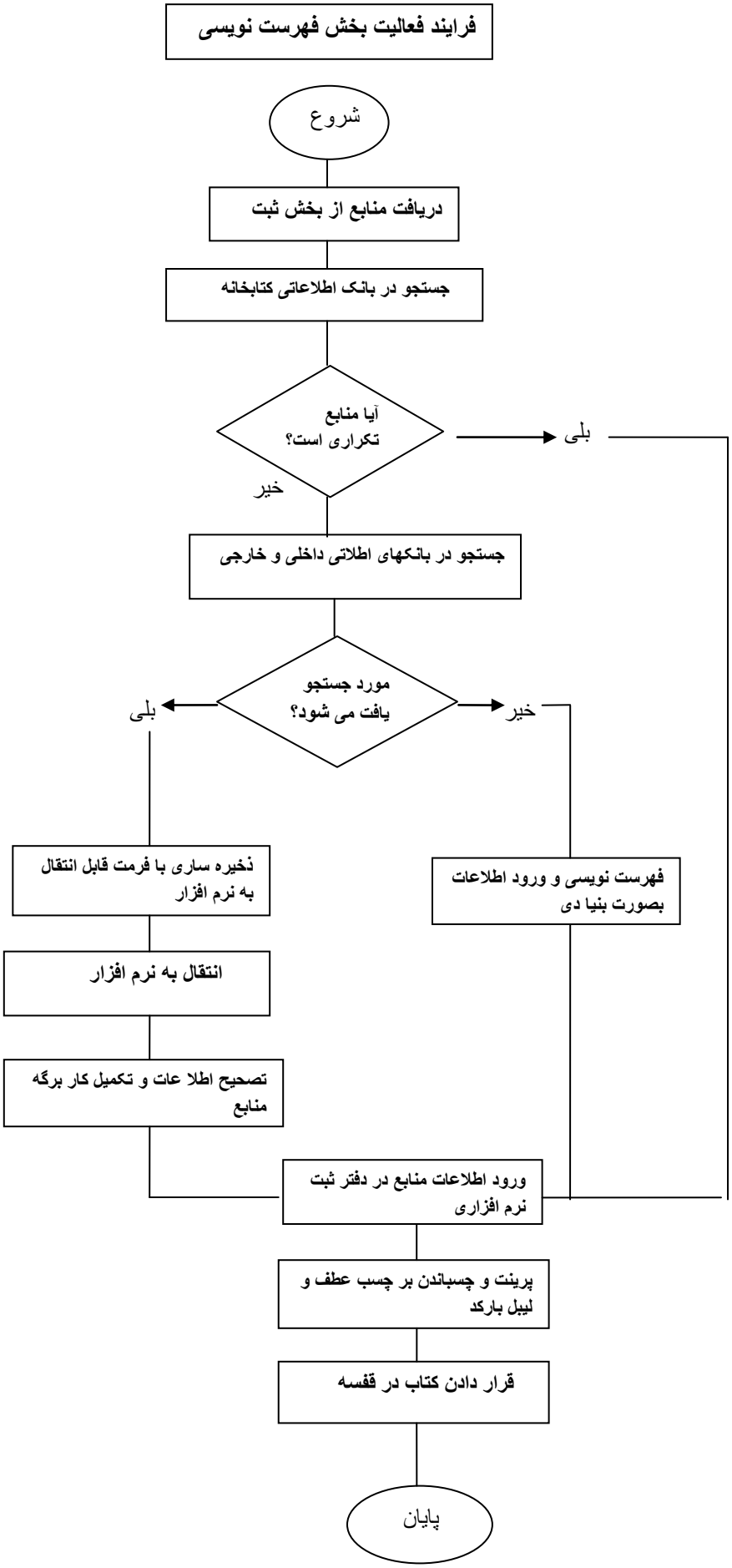
فرایند فعالیت بخش فهرست نویسی
شروع
دریافت منابع از بخش ثبت
جستجو در بانک اطلاعاتی کتابخانه
آیا منابع تکراری است؟
بلی
خیر
جستجو در بانکهای اطلاتی داخلی و خارجی
مورد جستجو یافت می شود؟
بلی
خیر
ذخیره ساری با فرمت قابل انتقال به نرم افزار
فهرست نویسی و ورود اطلاعات بصورت بنیا دی
انتقال به نرم افزار
تصحیح اطلا عات و تکمیل کار برگه منابع
ورود اطلاعات منابع در دفتر ثبت نرم افزاری
پرینت و چسباندن بر چسب عطف و لیبل بارکد
قرار دادن کتاب در قفسه
پایان